



การไฟฟ้าส่วนภูมิภาค
PROVINCIAL ELECTRICITY AUTHORITY

วิญญูขอตัดไฟ

เลขที่ ก.๓.กฟส.กทบ.(ปบ) - ๐๓๙/๒๕๖๘
ชื่อผู้รับ นายพัทธนันท์ พิชิตราสุวรรณชล
ชื่อผู้ส่ง นายมานิช วาสุกกรี

วันที่ ๒๐ กุมภาพันธ์ ๒๕๖๘
ตำแหน่ง อก.ปบ.(ก๓)
ตำแหน่ง รจก.(ท) ปฏิบัติงานแทน ผจก.กฟส.กทบ.

ด้วยการไฟฟ้า กฟส.กทบ. จะดำเนินการ ให้ชุดปฏิบัติงานฮอทไลน์ ผบ.กฟส.กทบ. ปฏิบัติงานแก้ไขสาย OHGW. และสายไฟฟ้าแรงสูง...สถานีไฟฟ้า สมุทรสาคร 10... ตามแผนผังแนบ จำนวน 3... แผ่น ดังนี้

ที่	ฟีดเดอร์	วัน/เดือน/ปี	ตั้งแต่เวลา	ถึงเวลา	ลักษณะงานที่ปฏิบัติ/บริเวณ	จาก	ถึง	ผู้ควบคุมงาน
1.	SMJ 10	23 ก.พ. 2568	12.00 น.	13.00 น.	ให้ชุดปฏิบัติงาน ฮอทไลน์ ผบ.กฟส.กทบ. ปฏิบัติงานแก้ไขสาย OHGW. และสายไฟฟ้าแรงสูง	อุปกรณ์ตัดตอนรหัส SMJ10S-04	ปลดจุดเชื่อมสายแรงสูง หัวเสา DDE	นายพิษณุ อินทรชา พงษ์.7(ฮล) ผบ. กฟส.กทบ. โทร. 061 - 359269

พื้นที่ที่มีผู้ใช้ไฟได้รับผลกระทบ(ไฟดับ) ตั้งแต่ อุปกรณ์ตัดตอนรหัส SMJ10S-04 จนถึง จุดเชื่อมสายแรงสูง มีผู้ได้รับผลกระทบจากการดับไฟ จำนวน 5 ราย

ผู้ประสานงานการดับไฟ ชื่อ นายนพพร ชาวไชยศรี ตำแหน่ง หน.ผบ. กฟส.กทบ. โทร 087 - 6715626

- มีสายเคเบิลใยแก้วนำแสง 1.1 มีโอกาสชำรุด 1.2 ไม่มีโอกาสชำรุด
- ไม่มีสายเคเบิลใยแก้วนำแสง
- พิกัดพื้นที่ดับไฟ 3.1 เริ่มต้น Lat,Long : 13.617002, 100.265232
3.2 สิ้นสุด Lat,Long : 13.617066, 100.264744

(นายมานิช วาสุกกรี)

ตำแหน่ง รจก.(ท) ปฏิบัติงานแทน ผจก.กฟส.กทบ.

20 กุมภาพันธ์ 2568

สำหรับแผนกควบคุมการจ่ายไฟ (ผคฟ.) กฟก.๓

เรียน อก.ปบ.(ก๓)

ผคฟ. พิจารณาแล้วเห็นควร

อนุมัติให้ตัดไฟตามคำขอข้อ 1 ฟีดเดอร์ SMJ10 จาก SMJ10S-04 ถึง DDE
ในวันที่ 23 ก.พ. 68 ตั้งแต่เวลา 12.00 น. ถึง 13.00 น. ตามใบสั่งทำสวิตชิงเลขที่ 375/68

อนุมัติให้ตัดไฟตามคำขอข้อ ฟีดเดอร์ จาก ถึง
ในวันที่ ตั้งแต่เวลา น. ถึง น. ตามใบสั่งทำสวิตชิงเลขที่

พนักงานศูนย์ฯ นาย พิธมา พงษ์รัตน์ ประสานงานการขอตัดไฟกับ นายมานิช วาสุกกรี

(นางสาวสิริสา พงษ์ศิริ)

ว.ศ. 5 กทบ. หน. A.P.

สำหรับผู้อนุมัติ

ที่ ก.๓ กปบ.(คฟ)

เรียน อก.สฟ.(ก๓), อก.ว.ว.(ก๓), ผจก. กฟส.กทบ.

ขั้นตอนการสวิตชิง 2 แผ่น

แผนผังแนบ 3 แผ่น

อนุมัติ และแจ้ง จป. เพื่อตรวจสอบความปลอดภัย

พร้อมทั้งลงข้อมูลแจ้งแผนดับไฟลงใน www.pea.co.th

ผจก. (สถานี)

เพื่อทราบ และจัดพนักงานเข้าปฏิบัติงานร่วมกับศูนย์ฯ นครปฐม

ตั้งแต่วันที่ น. เป็นต้นไป จนกว่างานจะแล้วเสร็จ

(นายเลอพงศ์ แก่นจันทร์)

รท.ปบ.(ก๓) ปฏิบัติงานแทน อก.ปบ.(ก๓)

ใบสั่งทำสวิตชิง

1. สถานที่ทำงาน	ซอยที่ดินจัดสรรนายสุรพล (SMJ10)					
2. กำหนดวันที่ทำงาน	23 ก.พ. 68	เวลา	12.00 น.	ถึง เวลา	13.00 น.	
3. ผู้ขอทำงาน	กฟส.กทบ.	งานที่ทำ	ปรับปรุงระบบจำหน่าย		ตามใบขอปฏิบัติงาน	375/2568
4. เตรียมการสวิตชิงโดย	นางสาวพิชชา พงษ์ศิริ			วันที่	22 กุมภาพันธ์ 2568	
5. ตรวจสอบสวิตชิงโดย				วันที่	22 กุมภาพันธ์ 2568	
6. อนุมัติสวิตชิงโดย				วันที่	22 กุมภาพันธ์ 2568	
7. สั่งทำสวิตชิงโดย	1. นายจิรวัดน์, นายวิวัฒนา, นายพิชชา, นายวีรวัชร, นายอมร (กะ1 00.00 น. - 08.00 น.) 2. นางสาวสุกัญชา, นางสาวพิชชา, นายณัฐกาญจน์, นายศักดิ์สิทธิ์, นายสามารถ (กะ2 08.00 น. - 16.00 น.) 3. นายศุภสวัสดิ์, นายอนุสรณ์, นายธนิธ, นายวรรณพงษ์, นายมนโอช (กะ3 16.00 น. - 24.00 น.)					

ที่	รหัสอุปกรณ์	สภาพอุปกรณ์ ปกติก่อน ดำเนินการ	ดำเนินการ	เวลา	ผู้ดำเนินการ	ผู้สั่งการ	หมายเหตุ
1	ให้ตรวจสอบอุปกรณ์ตัดก่อนทำการสวิตชิง						
2	SMJ-TP1	"OLTC" Auto	"OLTC" Manual		SMJ		-
3	SMJ-TP2	"OLTC" Auto	"OLTC" Manual		SMJ		-
4	SMJ05VB-01	"ON" Auto Reclose	"OFF" Auto Reclose		SMJ		-
5	SMJ10VB-01	"ON" Auto Reclose	"OFF" Auto Reclose		SMJ		-
6	ย้ายโหลด SMJ10 ไปจ่ายไฟจาก SMJ05						
7	SMJ08VB-01	ปลด	สับ		SMJ		- ขนานบัส
8	SMJ05S-05	ปลด	สับ		กทบ.		SF6 ท้ายซอยที่ดินจัดสรรนายสุรพล
9	SMJ10S-04	สับ	ปลด(ใช้โหลดบัสเตอร์)		กทบ.		DIS ท้ายซอยที่ดินจัดสรรนายสุรพลย่อย
10	SMJ08VB-01	สับ	ปลด		SMJ		- ขนานบัส
11	เมื่อพร้อมดับไฟ เวลา 12.00 น.						
12	แจ้ง กฟส.กทบ. ทำการไลน์โหลดตั้งแต่ SMJ10S-04 - จุดตัด DDE						
13	เมื่อ กฟส.กทบ. ทำการไลน์โหลดตั้งแต่ SMJ10S-04 - จุดตัด DDE ออกแล้ว						
14	แจ้งชุดฮอทไลน์ทำการปลด DDE ออกทั้งสามเฟส						
15	เมื่อชุดฮอทไลน์ทำการปลด DDE ออกทั้งสามเฟสแล้ว						
16	แจ้งพื้นที่ไฟดับให้ กฟส.กทบ. รับทราบ						
17	แจ้งให้เตสไฟ ช็อตกราวด์จุด G1,G2 ลงข้อมูล We Safe แล้วให้ปฏิบัติงานได้						
18	SMJ-TP1	"OLTC" Manual	"OLTC" Auto		SMJ		-
19	SMJ-TP2	"OLTC" Manual	"OLTC" Auto		SMJ		-
20	SMJ05VB-01	"OFF" Auto Reclose	"ON" Auto Reclose		SMJ		-
21	SMJ10VB-01	"OFF" Auto Reclose	"ON" Auto Reclose		SMJ		-
สิ้นสุด Switching ช่วงแรก							
22	เมื่อชุด กฟส.กทบ. ปฏิบัติงานแล้วเสร็จพร้อมลงข้อมูล We Safe						
23	แจ้งให้ปลดช็อตกราวด์จุด G1,G2						
24	SMJ-TP1	"OLTC" Auto	"OLTC" Manual		SMJ		-
25	SMJ-TP2	"OLTC" Auto	"OLTC" Manual		SMJ		-
26	SMJ05VB-01	"ON" Auto Reclose	"OFF" Auto Reclose		SMJ		-
27	SMJ10VB-01	"ON" Auto Reclose	"OFF" Auto Reclose		SMJ		-
28	แจ้งชุดฮอทไลน์ทำการเชื่อม DDE เข้าทั้งสามเฟส						

ที่	รหัสอุปกรณ์	สภาพอุปกรณ์ ปกติก่อน ดำเนินการ	ดำเนินการ	เวลา	ผู้ดำเนินการ	ผู้สั่งการ	หมายเหตุ
29	เมื่อชุดฮอตไลน์ทำการเชื่อม DDE เข้าทั้งสามเฟสแล้ว						
30	ย้ายโหลด SMJ10 กลับจาก SMJ05						
31	SMJ0BVB-01	ปลด	สับ		SMJ		- ขนานบัส
32	SMJ10S-04	ปลด	สับ		กทบ.		DIS ท้ายขอยที่ดินจัดสรรนายสุรพลบ่อขยง
33	SMJ05S-05	สับ	ปลด		กทบ.		SF6 ท้ายขอยที่ดินจัดสรรนายสุรพล
34	SMJ0BVB-01	สับ	ปลด		SMJ		- ขนานบัส
35	SMJ-TP1	"OLTC" Auto	"OLTC" Manual		SMJ		-
36	SMJ-TP2	"OLTC" Auto	"OLTC" Manual		SMJ		-
37	SMJ05VB-01	"ON" Auto Reclose	"OFF" Auto Reclose		SMJ		-
38	SMJ10VB-01	"ON" Auto Reclose	"OFF" Auto Reclose		SMJ		-
สิ้นสุด Switching ทั้งหมด							

แผนผังสถานะปัจจุบัน ก่อนดับไฟ บริเวณ ท้ายซอยที่ดินจัดสรรนายสุรพล บ่อขยะ ตั้งแต่ อุปกรณ์ตัดตอนรหัส SMJ10S-04 จนถึง จุดเชื่อมสายแรงสูง ทิวเสา DDE เพื่อให้ชุดงานหอไลน์ กฟส.กทบ. ปฏิบัติงานแก้ไขสาย OHGW. และสายไฟฟ้าแรงสูง

วันที่ปฏิบัติงาน คือ วันอาทิตย์ที่ 23 ก.พ. 2568 เวลา 12.00 - 13.00 น.

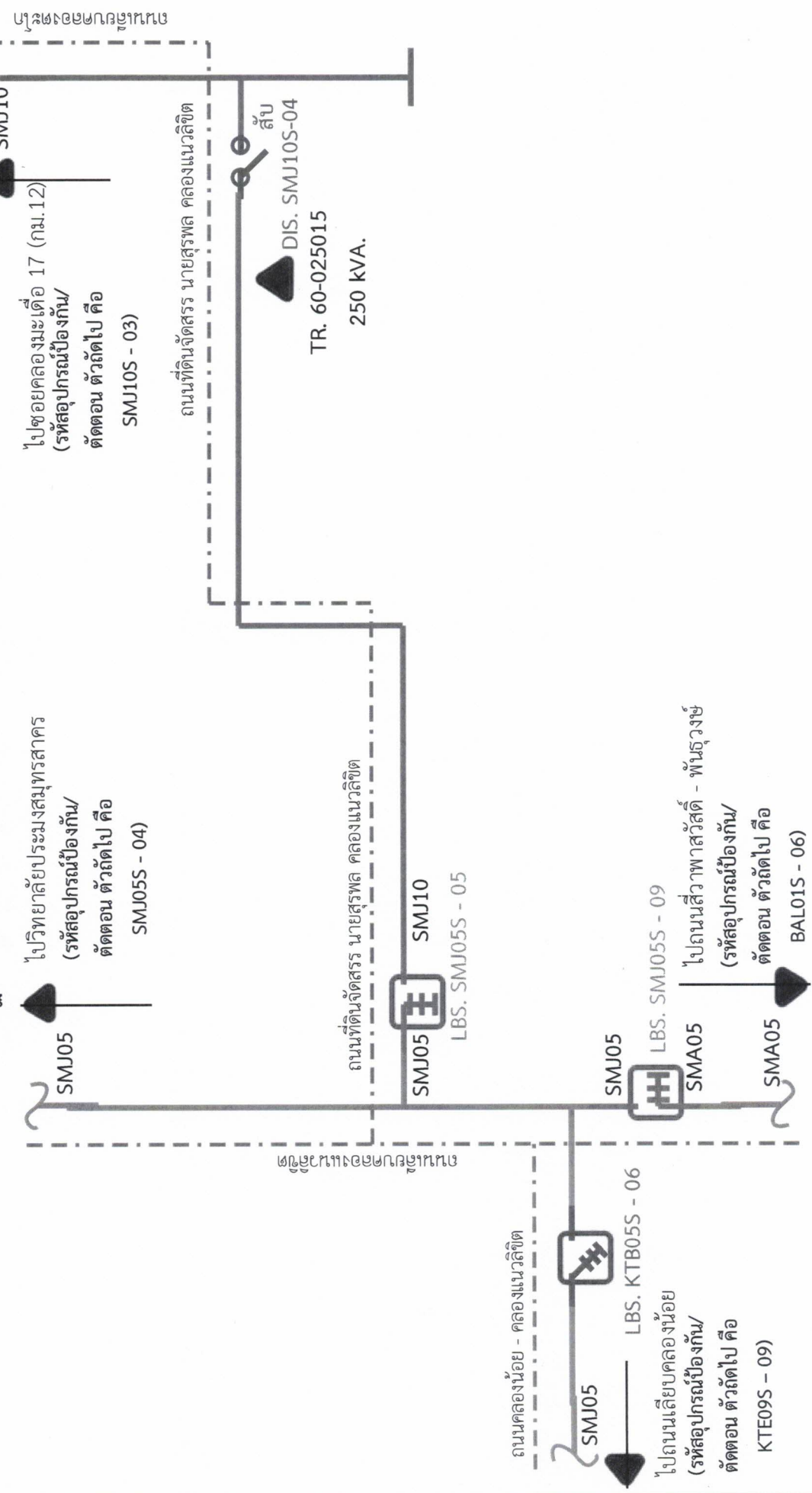

หมายเหตุ มีผู้ได้รับผลกระทบจากการดับไฟ ประมาณ 5 ราย

แผนผังสถานะปัจจุบัน หลังตัดไฟ บริเวณ ท้ายซอยที่ดินจัดสรรนายสุรพล บ่อขะ
ตั้งแต่ อุปกรณ์ตัดตอนรหัส SMJ10S-04 จนถึง จุดเชื่อมสายแรงสูง หัวเสา DDE
เพื่อให้ชุดงานขอทไลน์ กฟส.กทบ. ปฏิบัติงานแก้ไขสาย OHGW. และสายไฟฟ้าแรงสูง
วันที่ปฏิบัติงาน คือ วันอาทิตย์ที่ 23 ก.พ. 2568 เวลา 12.00 - 13.00 น.

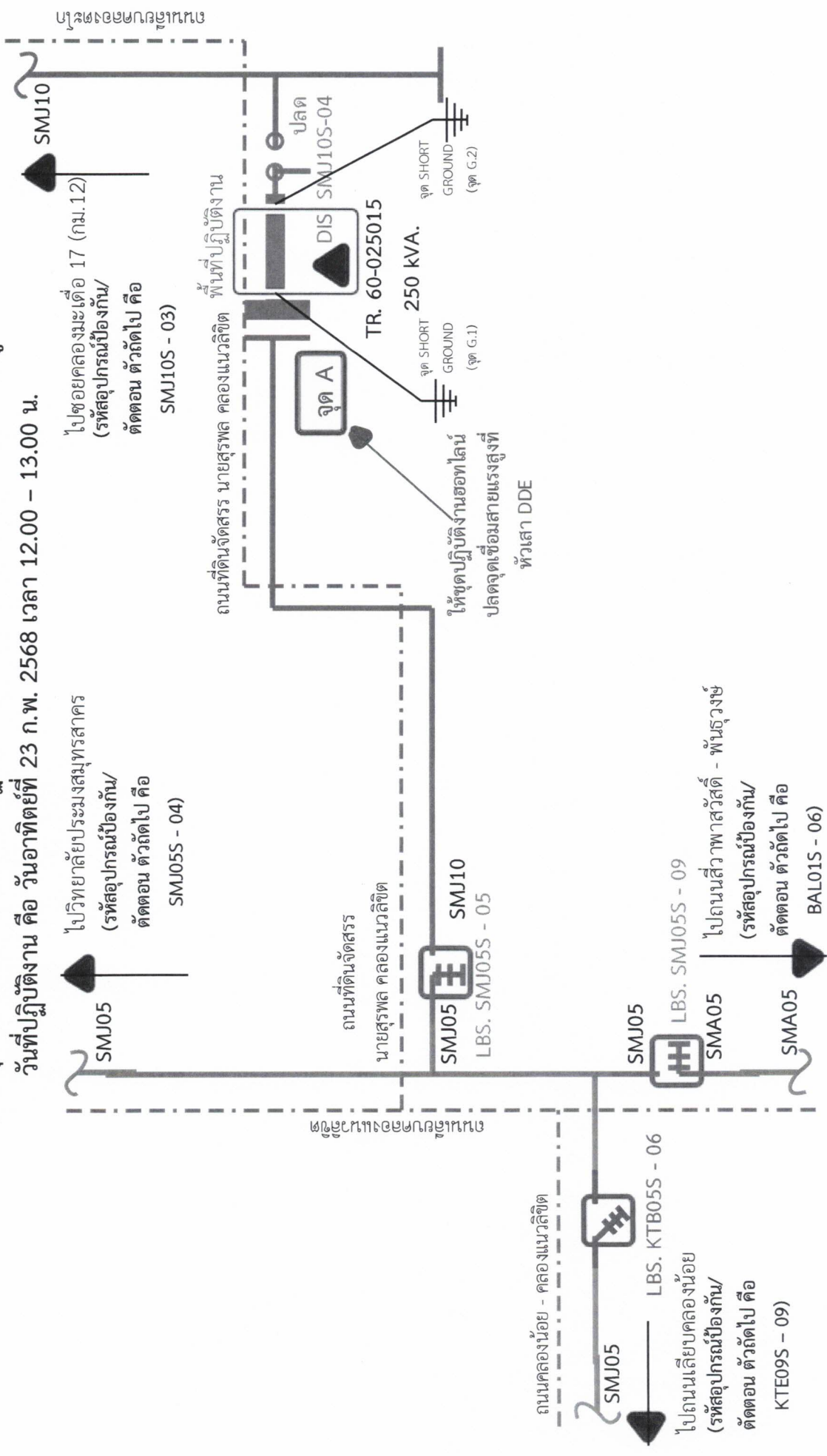

หมายเหตุ มีผู้ได้รับผลกระทบจากการตัดไฟ ประมาณ 5 ราย
พื้นที่ตัดไฟ

รายละเอียดรูปภาพประกอบคำอธิบายพื้นที่ หลังดับไฟ บริเวณ ท้ายซอยที่ดินจัดสรรนายสุรพล บ่อขยะ
ตั้งแต่ อุปกรณ์ตัดตอนรหัส SMJ10S-04 จนถึง จุดเชื่อมสายแรงสูง หัวเสา DDE
เพื่อให้ชุดงานฮอทไลน์ กฟส.กทบ. ปฏิบัติงานแก้ไขสาย OHGW. และสายไฟฟ้าแรงสูง
วันที่ปฏิบัติงาน คือ วันอาทิตย์ที่ 23 ก.พ. 2568 เวลา 12.00 – 13.00 น.

จุด A

ให้ชุดปฏิบัติงานฮอทไลน์ปลดจุดเชื่อมสายแรงสูง หัวเสา DDE

